



Denominación: **ALCAYATAS & HEMBRILLAS ABIERTAS & HEMBRILLAS CERRADAS**

1. CARACTERÍSTICAS

- * Fabricados en Acero SAE J403 1008 Zincado
- * Zincado $\geq 5\mu\text{m}$ ISO 4042 A2J
- * Para roscar directamente en madera o con un taco de nylon en otros materiales de construcción.

2. MEDIDAS

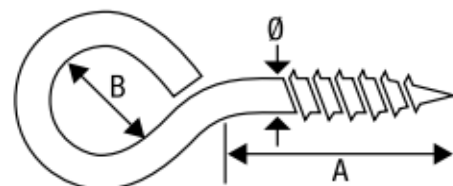
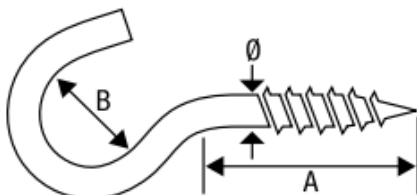
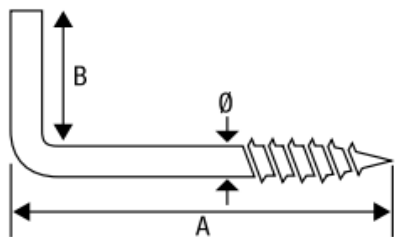

ALCAYATAS

Código	Medida	A	B	Ø	Rosca
AR14025	14 x 25	16	6	1,60	8
AR16030	16 x 30	18	6	2,00	8
AR17040	17 x 40	30	8,5	2,50	10
AR18040	18 x 40	30	10	3,00	10
AR18050	18 x 50	40	10	3,00	15
AR19050	19 x 50	40	12	3,50	15
AR19060	19 x 60	50	12	3,50	18
AR19070	19 x 70	60	12	3,50	18
AR20060	20 x 60	45	13	4,00	18
AR20070	20 x 70	50	13	4,00	18
AR20080	20 x 80	60	13	4,00	21
AR21080	21 x 80	60	14	4,50	21
AR21090	21 x 90	70	14	4,50	24
AR22100	22 x 100	80	17	5,00	30
AR22110	22 x 110	90	17	5,00	30
AR22120	22 x 120	100	17	5,00	30
AR23130	23 x 130	110	20	6,00	30

HEMRILLAS ABIERTAS

Código	Medida	A	B	Ø	Rosca
HA14025	14 x 25	8	6	1,90	6
HA16030	16 x 30	10	6,5	2,00	8
HA17040	17 x 40	12	7	2,50	8
HA18040	18 x 40	15	12	3,00	8
HA18050	18 x 50	20	12	3,00	10
HA19050	19 x 50	15	12	3,50	8
HA19060	19 x 60	20	12	3,50	12
HA19070	19 x 70	25	12	3,50	15
HA20050	20 x 50	15	17	4,00	10
HA20060	20 x 60	20	17	4,00	10
HA20070	20 x 70	25	17	4,00	15
HA20080	20 x 80	30	17	4,00	18
HA21070	21 x 70	25	19	4,50	15
HA21080	21 x 80	30	19	4,50	18
HA21090	21 x 90	35	19	4,50	18
HA21100	21 x 100	40	19	4,50	24
HA22110	22 x 110	45	23	5,00	24
HA22120	22 x 120	50	23	5,00	30
HA23130	23 x 130	60	28	6,00	36

HEMRILLAS CERRADAS

Código	Medida	A	B	Ø	Rosca
HC14025	14 x 25	10	5	1,60	6
HC16030	16 x 30	12	5	1,90	8
HC17040	17 x 40	14	6	2,50	8
HC18040	18 x 40	16	7	3,00	10
HC18050	18 x 50	20	9	3,00	10
HC19050	19 x 50	20	9	3,50	12
HC19060	19 x 60	25	9	3,50	15
HC19070	19 x 70	30	9	3,50	15
HC20050	20 x 50	20	10	4,00	10
HC20060	20 x 60	20	10	4,00	15
HC20070	20 x 70	25	10	4,00	15
HC20080	20 x 80	30	10	4,00	15
HC21070	21 x 70	25	12	4,50	15
HC21080	21 x 80	30	12	4,50	18
HC21090	21 x 90	35	12	4,50	18
HC21100	21 x 100	40	12	4,50	24
HC22110	22 x 110	45	14	5,00	24
HC22120	22 x 120	50	14	5,00	30
HC23130	23 x 130	55	16	6,00	36

NOTA: La información que se refleja en esta Ficha Técnica, es informativa, sin ningún valor contractual, los datos son orientativos. MAREFIX, S.L. se reserva el derecho a modificar sin previo aviso el diseño de sus productos